

PROGRAMA

10:00 Eixa contra la violència de gènere.(Puntualitat)

Punt d' Encontre: Ermita del calvari (Alcalà de Xivert).

La ruta:

Ermita del calvari – Creu del francès- Castell de Xivert – (Avenc de Xivert)- Ermita del calvari o a la inversa segons l' edat o l' estat de ànims del participant.

Total: 10 km.

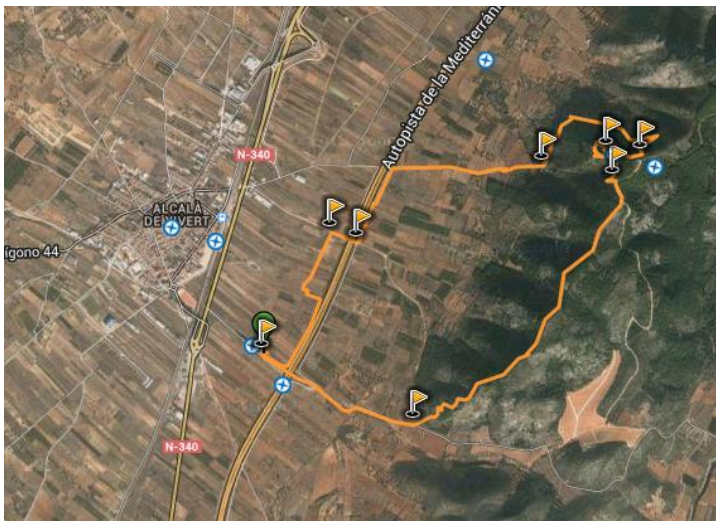

Material a portar (lo necessari)

Aigua, alguna per a menjar (fruita, galletes, etc.,... a gust de cada u, es per si teniu fam i no estar desmallats fins l' hora de dinar), calçat i roba adequada i sobre tot moltes ganes de passar un bon dia.

Com arribar:

-Gent que arriba per la part de Castelló.





Una vegada passat el pont de la entra esta a uns 80 m.

-Gent que arriba per la part de Vinaròs.



Passeu el primer pont fins al proper.



Una vegada al segon pont lo millor es fer un canvi de sentit i entrar per el mateix lloc que la gent que be per la part de Castelló.



Una vegada se ix de la N-340 i es pilla el camí asfaltat, el punt de encontre esta a uns 400 m. En la ermita ens trobarem a la part recreativa que esta al darrere del santuari i es pot deixar el vehicle sense cap problema.

ATENCIÓ!!!!!! Precaució a l'hora d'entrar al camí asfaltat cap a l' ermita (es una intersecció de accés al camí un poc complicada, degut a que la entrada i la eixida del camí es de 90º mes o menys i constantment passen vehicles pesats) .

14:00 Dinar.